BAUSTELLENEINRICHTUNGSPLAN

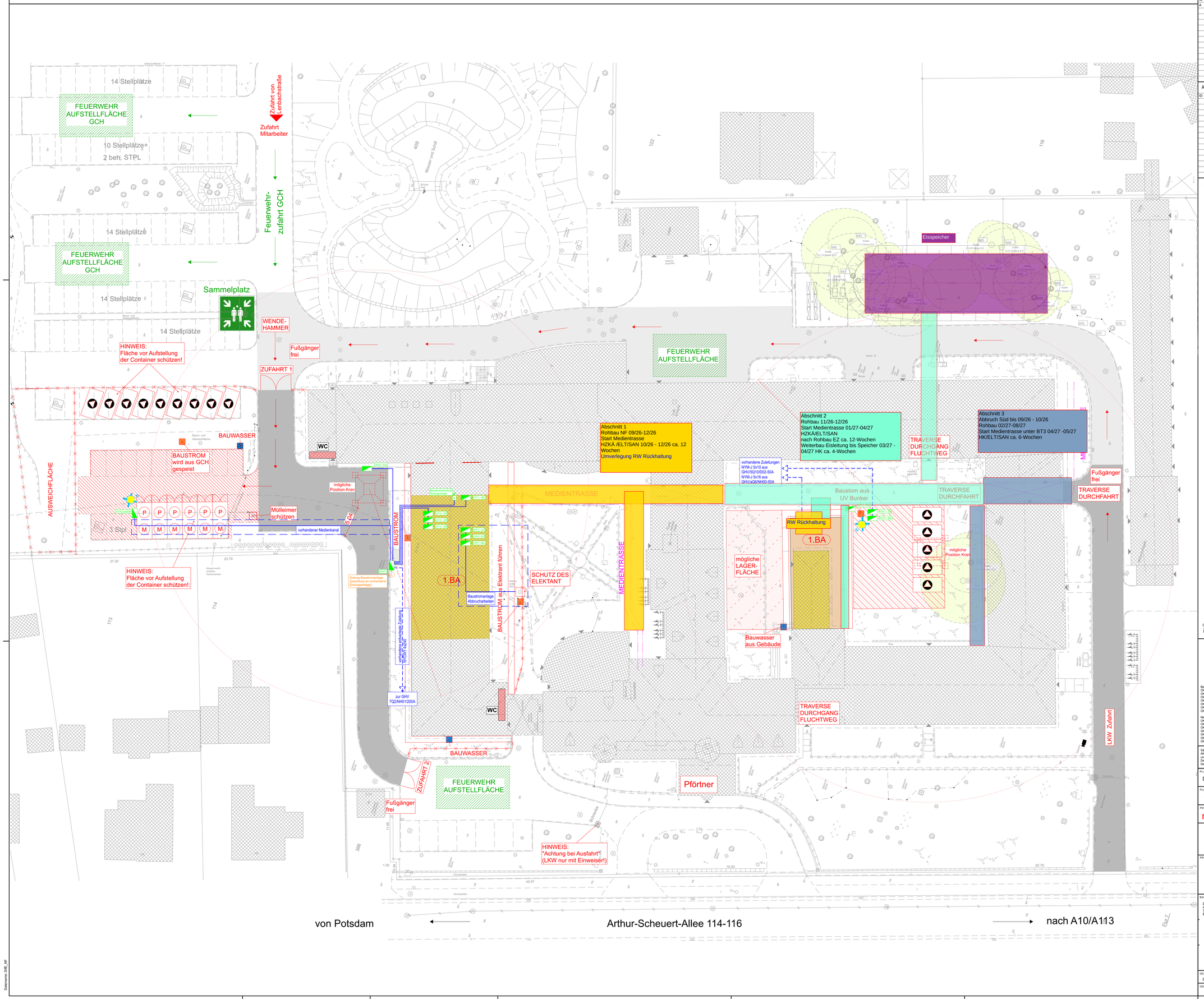

AUSLIEFERUNGEN

ID	Datum	Empfänger/-in	Bearb.
A	10.06.26		

ÄNDERUNGEN

ID	Datum	Beschreibung	Bearb.
	10.06.26		

LEGENDE:

- Neubau
- Bestandsbauten
- Fläche für Baugrundertüchtigung mittels Rüttelstopfsäulen

Außenanlagen:
- Maßnahmenbereich Außenanlagen

Verkehrs- u. Transportwege:
- Straße, Bestand (Angaben zulässige Belastung siehe Plan)
- Baustraße, Neu
- Zufahrt Lagerflächen
- Aufstellfläche Feuerwehr
- Parkplatz, Bestand
- Freizuhaltende Fläche
- Schranke

Lagerflächen:
- Lagerfläche, befestigt
- Lagerfläche, unbefestigt
- mögliche Lagerfläche
- Aushub
- Gefahrgüterbereich z.B. entzündlich
- Silo

Großgeräte:
- Turmdrehkran
- Mobilkran
- Auslegerlänge

Schutz- u. Arbeitsgerüste:
- Standgerüst
- Treppenturm

Aufzüge:
- Schwenkarmaufzug
- vertikaler Bauaufzug (Tragseil)
- Schrägaufzug (Tragseil)

- BAUWASSER
- BAUSTROM

- Zaun vorhanden
- Bauzaun
- Baustellentor
- Baumschutz
- Baum Bestand (Nr. gemäß Vermesserplan)
- Baumfällung
- Schächte
- Mastleuchten
- Bauschild
- Verkehrsschilder
- Park-/Halteverbot
- Achtung Baustelle Durchfahrverbot
- Sammelpunkt

Container:
- Abmessungen (BL/H 2.50-3.00/8.00/2.80m)
- Büro Objektüberwachung
- Büro /Firmen
- Sanitär (WC, Duschen)
- Transportable Toilettenzelle
- Pausenraum, Umkleiden
- Material
- Sanitätsraum/Erste Hilfe

Medienversorgung:
- Wasser (Hydrant)
- Wasseranschluss
- Abwasserreinleitungspunkt
- Telefon-/LWL-Anschluss
- Stromanschluss
- Sammelverteiler (TK/Telefonverteiler, UV-Unterverteiler, KV-Kranverteiler)
- Baustromleitungen / erdverlegt Planung PGMM siehe gesonderter Pla
- Medienleitungen Bestand / erdverlegt (Alle Angaben dazu sind dem Medienbestandsplan der Firma Leitungsauskunft. Bei Tiefbau- /Erdarbeiten sind durch de Schachtgenehmigungen beim DIfE zu beantragen.)
- Planung PGMM siehe gesonderter Pla
- Medienleitungen neu
- Kabelbrücke

Abfallentsorgung:
- Abfallcontainer Abschließbar a 5-10m³ Für: -Bauschutt -Holz -Metall -Dämmung

- ABBRUCH

- Baustromleitung neu
- vorhandene Stromleitung
- Baustromanschluss
- Baustromverteiler
- Erdungsanschluss
- Mastleuchte Baustelle

0 1 2 3 4 5 m

BAUABSCHNITT:

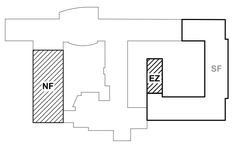

Bestand:
OKG: - 0,02 m
OK RFB EG: - 0,05 m
OK FFB EG: ± 0,00 m
OK RFB OG: + 3,515 m
OK FFB OG: + 3,54 m
OK RFB DG: + 6,75 m
OK FFB DG: + 6,805 m

Neubau:
OKG: - 0,02 m
OK RFB EG: - 0,26 m
OK FFB EG: ± 0,00 m
OK RFB OG: + 3,40 m
OK FFB OG: + 3,54 m
OK RFB DG: + 6,75 m
OK FFB DG: + 6,805 m

± 0,00 = 33,14 m ü. NHN im DHHN2016 = OK FFB EG

Sämtliche Maße sind vom Unternehmer eigenverantwortlich am Bau zu prüfen.
Alle Werkpläne sind in Verbindung mit den gültigen Schal- und Bewehrungsplänen des Tragwerksplaners, sowie den Durchbruchsplänen der Fachingenieure gültig anzufertigen und sind die geometrischen Angaben.
Dehnungsfugen sind nach Angabe Tragwerksplaner auszuführen.
Der Ausführende ist verpflichtet, den Auftraggeber auf etwaige Unstimmigkeiten der Ausführungsunterlagen hinzuweisen (VOB, § 3.3).

PLANNUMMER: DIfE_1.BA	INDEX: A
PLANINHALT: Baustelleneinrichtunsplan	DATUM: 10.06.26
PROJEKTPHASE: nur zur Kalkulation	MASSSTAB: 1:200 (DIN A0)

VORABZUG

PROJEKT: DIfE

Deutsches Institut für Ernährungsforschung Potsdam-Rehbrücke | Sanierung Gebäude E
Arthur-Scheunert-Straße 114-116,
14558 Nuthetal

BAUHERR/-IN:
Deutsches Institut für Ernährungsforschung Potsdam-Rehbrücke
Arthur-Scheunert-Allee 114-116 14558 Nuthetal
Tel: +49 33 20088-2353
E-Mail: eaar@dife.de

ENTWURFSBEAUFTRAGTE/-R:

GEZEICHNET: DN

GEPRÜFT:

UNTERSCHRIFT ARCHITEKT/-IN:

FREIGABE:

Dateiname: DIfE_AF